MOE : JSC
Adresse MOE :
2, Avenue de la Cristallerie
92310 SEVRES

TERRITOIRE

RÉSEAU

VILLE NUMÉRIQUE

MOBILITÉ

PROXIMITÉ

TRÈS HAUT DÉBIT

SERVICES

ENVIRONNEMENT

ENGAGEMENT

DOSSIER D'INFORMATION

Adresse du projet SFR :
MORSULAZ

Commune de :
74130 MONT-SAXONNEX

Référence SFR :
G2R N° 7410000781_ZB_MONT-SAXONNEX

SFR

COURRIER ARRIVE LE
- 4 JUIL. 2022
MAIRIE DE MONT-SAXONNEX
74130 - HAUTE-SAVOIE

SOMMAIRE

1ere PARTIE – Le Projet SFR

Introduction 3
La motivation du projet : pourquoi créer une nouvelle antenne-relais ? 4
Caractéristiques du projet 5
Description détaillée du projet 8

2e PARTIE – Connaissances scientifiques et réglementation (documents de l'Etat)

Les fiches interministérielles pédagogiques :

- « Antennes-relais de téléphonie mobile » ;
- « Les obligations des opérateurs de téléphonie mobile à l'égard de l'État et des utilisateurs ».

3e PARTIE – Pour aller plus loin

Les phases de déploiement d'une antenne-relais
Les technologies déployées

Pourquoi créer une nouvelle antenne-relais ?

Nous prévoyons d'installer une antenne-relais sur votre commune pour vous permettre de disposer d'un réseau de qualité sur une zone jusqu'alors mal couverte et/ou vous permettre de continuer à téléphoner ou naviguer sur Internet tout en évitant la saturation des réseaux, conformément à nos obligations réglementaires.

Pour notre projet, l'emplacement suivant a été retenu dans le respect de l'ensemble des contraintes réglementaires pour offrir la meilleure qualité de service.

Dans le cadre du programme de la zone blanche SFR, leader sur le projet, prévoit une couverture réseau en 3G et 4G sur l'ensemble de la commune pour les opérateurs suivants : SFR, BOUYGUES TELECOM, ORANGE et FREE MOBILE afin que la population de ce territoire bénéficie des services mobiles permis par le haut débit.

Plan de situation

Caractéristiques du projet

Coordonnées géographiques en Lambert :

- X : 921 255m
- Y : 2 122 725m
- Z : 1222mNGF

Dossier d'urbanisme

Déclaration préalable		Permis de construire	
☒ Oui	❑ Non	❑ Oui	☒ Non

Calendrier indicatif des travaux :

Calendrier indicatif des travaux : 1er Semestre 2023

Date prévisionnelle de mise en service : 2ème Semestre 2023

La date effective de début de travaux du site sera transmise ultérieurement à la mairie.

Adresse de la Direction Régionale Technique chargée du dossier :

SFR

Guillaume ROCHE
Guillaume.roche@sfr.com
11 allée des Droits de l'Homme
BRON 69500

Déclaration ANFR

1. Conformité de l'installation aux périmètres de sécurité du guide technique DR 17

☒ Oui ☐ non

2. Existence d'un périmètre de sécurité accessible au public :

☐ Oui, balisé ☐ oui, non balisé ☒ non

Périmètre de sécurité : zone au voisinage de l'antenne dans laquelle le champ électromagnétique peut être supérieur au seuil du décret ci-dessous.

3. Le champ radioélectrique maximum qui sera produit par la station objet de la demande sera-t-il inférieur à la valeur de référence du décret n°2002-775 du 3 mai 2002 en dehors de l'éventuel périmètre de sécurité ?

☒ Oui ☐ non

4. Présence d'un établissement particulier de notoriété publique visé à l'article 5 du décret n°2002-775 situés à moins de 100 mètres de l'antenne d'émission

☐ Oui ☒ non

Description détaillée du projet

Dans le cadre du projet décrit dans ce dossier, SFR prévoit de déployer une antenne-relais sur votre commune pour vous permettre de disposer d'un réseau de qualité sur une zone jusqu'alors mal couverte, conformément à nos obligations réglementaires.

Le projet, prévoit une couverture réseau en 3G et 4G sur l'ensemble de la commune pour les opérateurs suivants : SFR, BOUYGUES TELECOM, ORANGE et FREE MOBILE.

Pour notre projet, l'emplacement suivant a été retenu dans le respect de l'ensemble des contraintes réglementaires pour offrir la meilleure qualité de service.

Extrait du plan cadastral

Département :
HAUTE SAVOIE

Commune :
MONT-SAXONNEX

Section : H
Feuille : 000 H 02

Échelle d'origine : 1/1000
Échelle d'édition : 1/1000

Date d'édition : 23/06/2022
(fuseau horaire de Paris)

Coordonnées en projection : RGF93CC46
©2017 Ministère de l'Action et des Comptes publics

DIRECTION GÉNÉRALE DES FINANCES PUBLIQUES

EXTRAIT DU PLAN CADASTRAL

Le plan visualisé sur cet extrait est géré par le centre des impôts foncier suivant :
BONNEVILLE
45 RUE PIERRE DE COUBERTIN 74136
74136 BONNEVILLE CEDEX
tél. 04 50 97 19 01 -fax 04 50 25 65 72
cdif.bonneville@dgfip.finances.gouv.fr

Cet extrait de plan vous est délivré par :

cadastre.gouv.fr

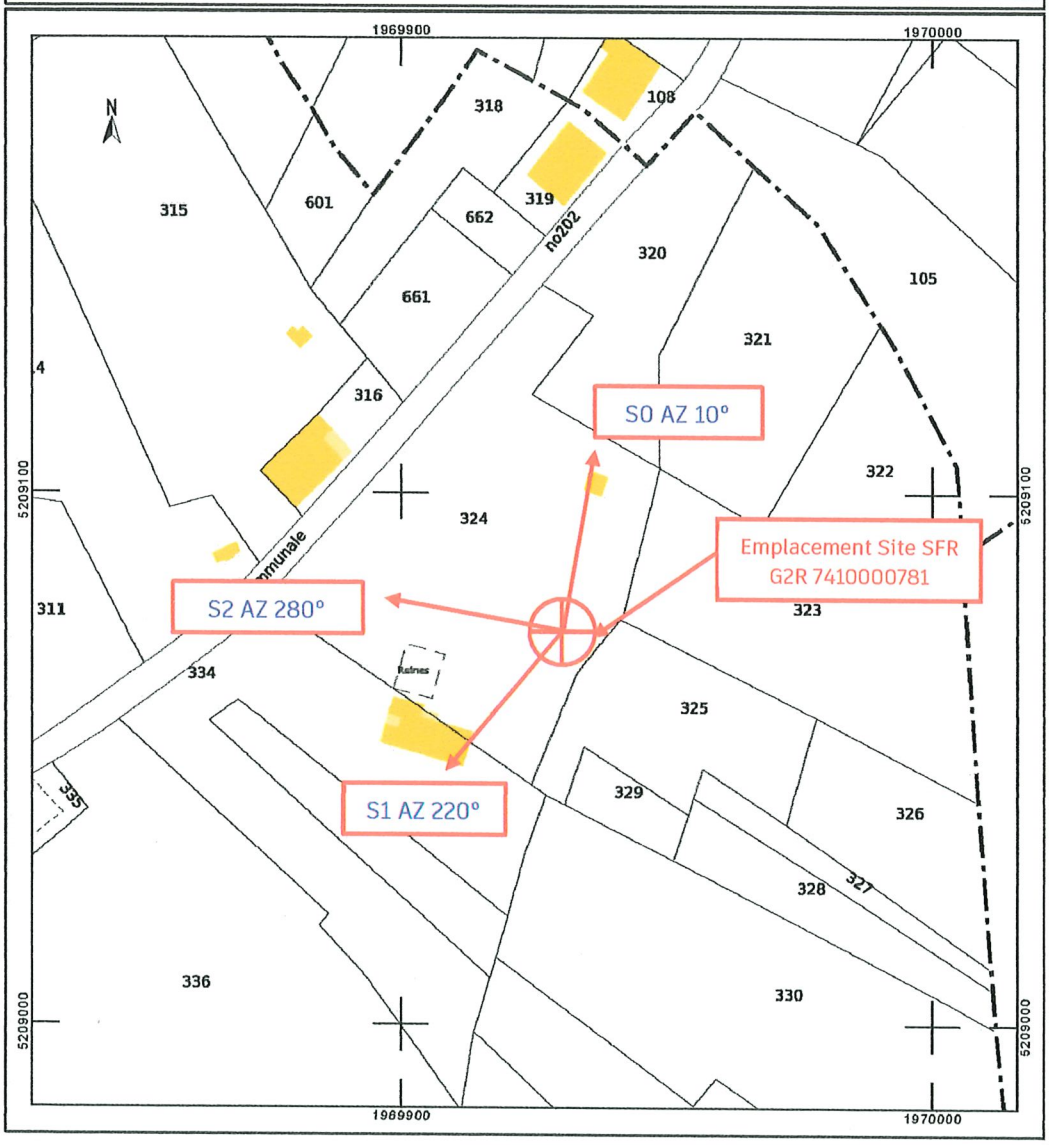

Plan de situation

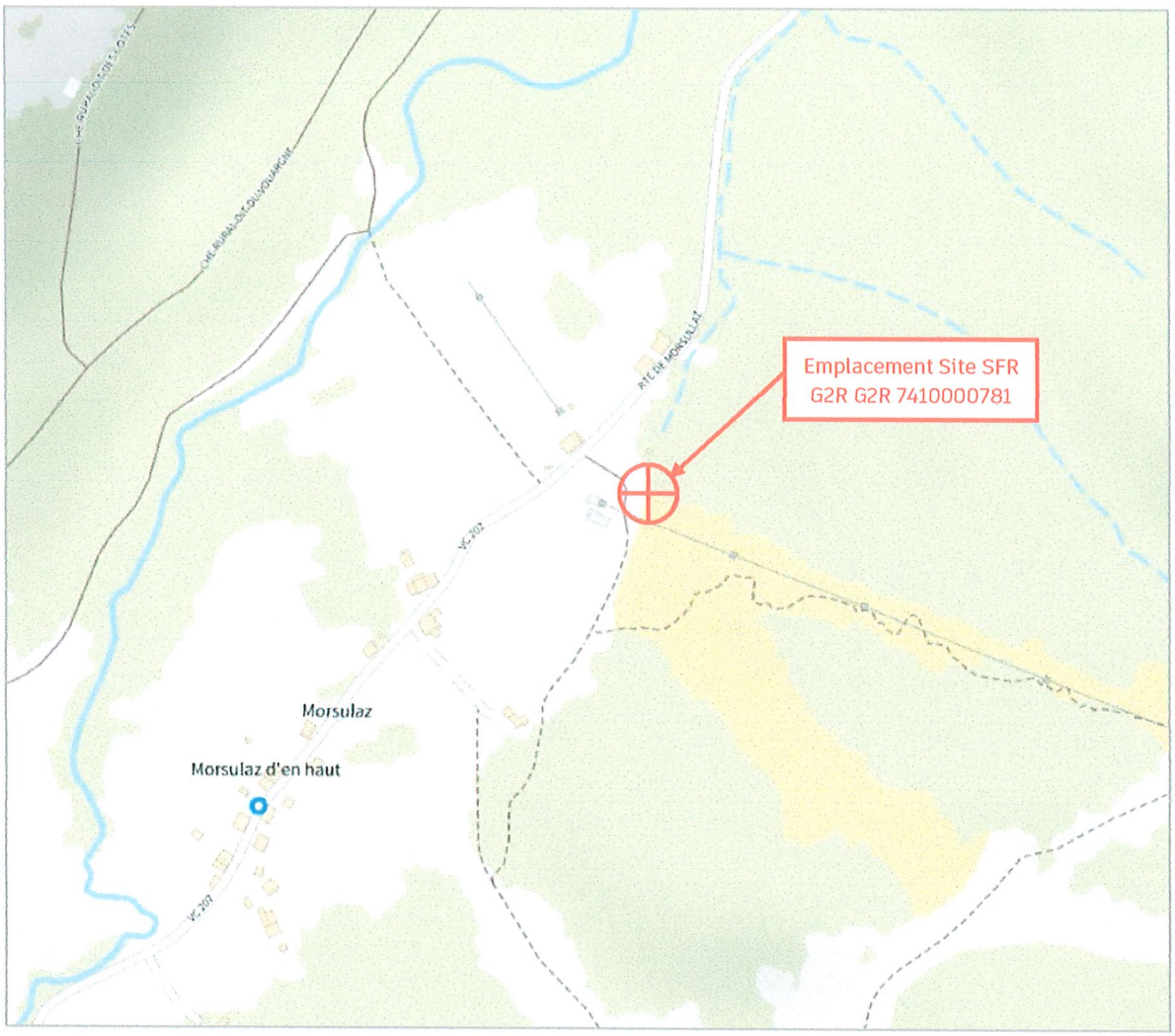

Plan de masse – Après travaux

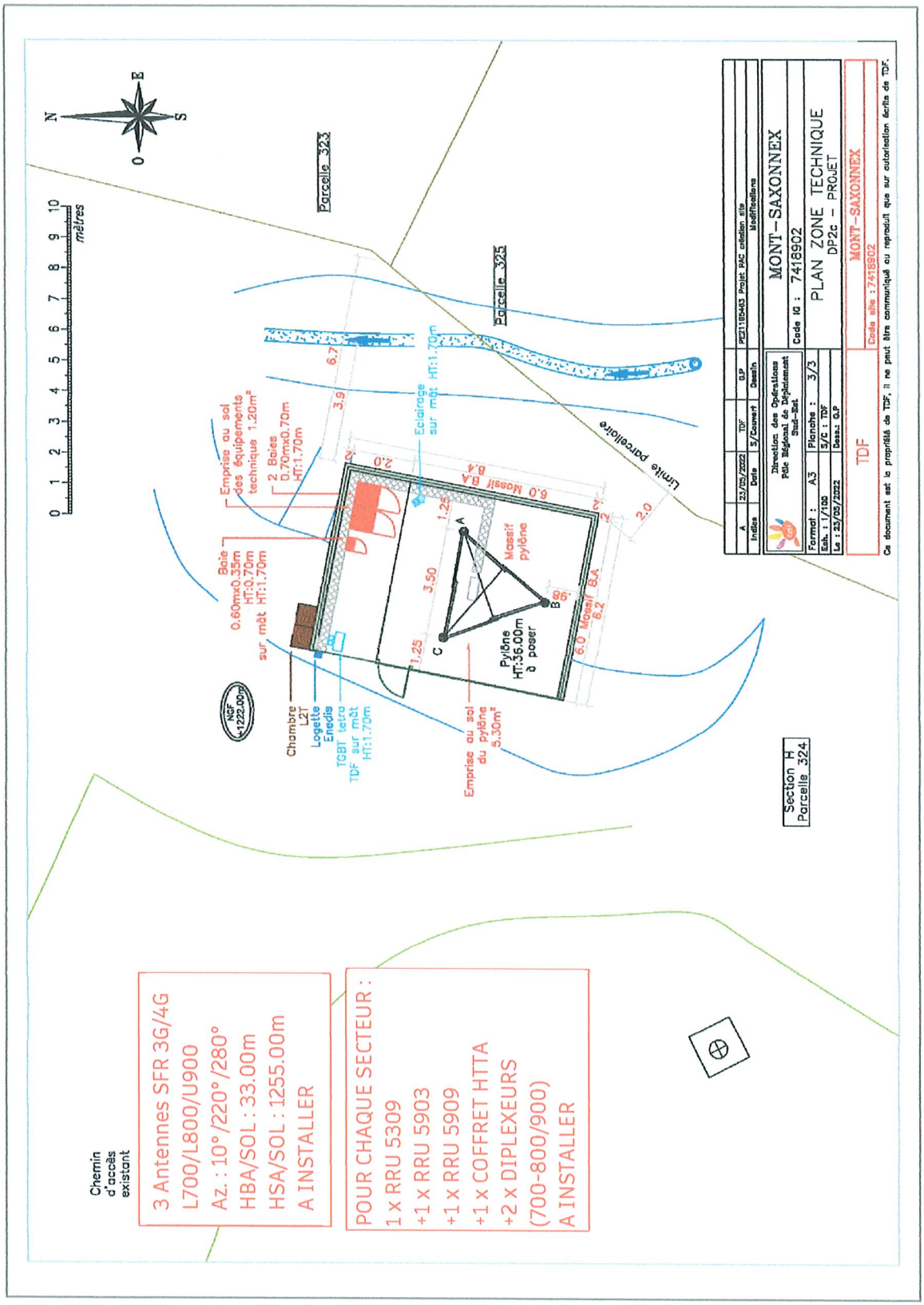

Plan en élévation - Après travaux

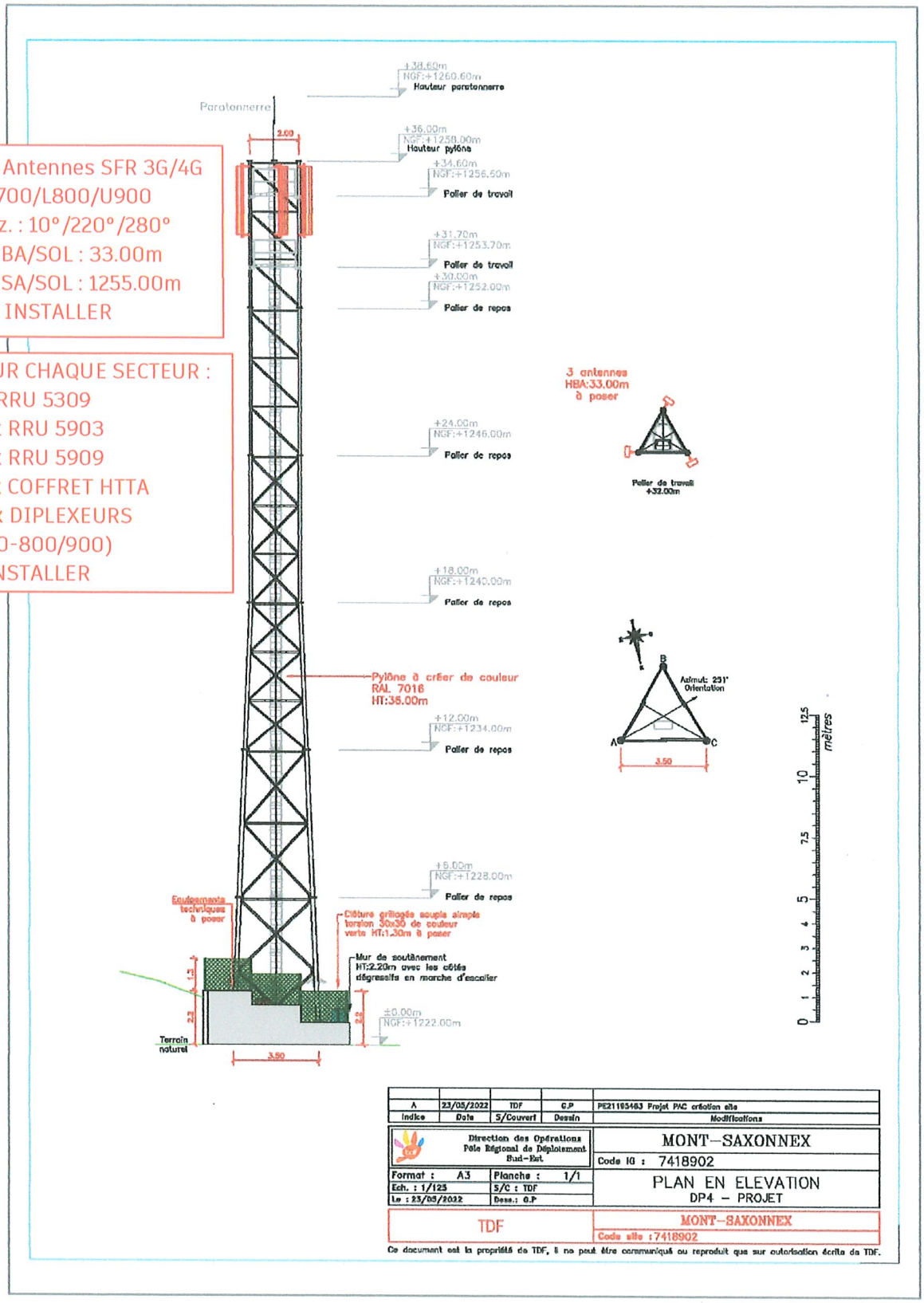

Photographies avant travaux

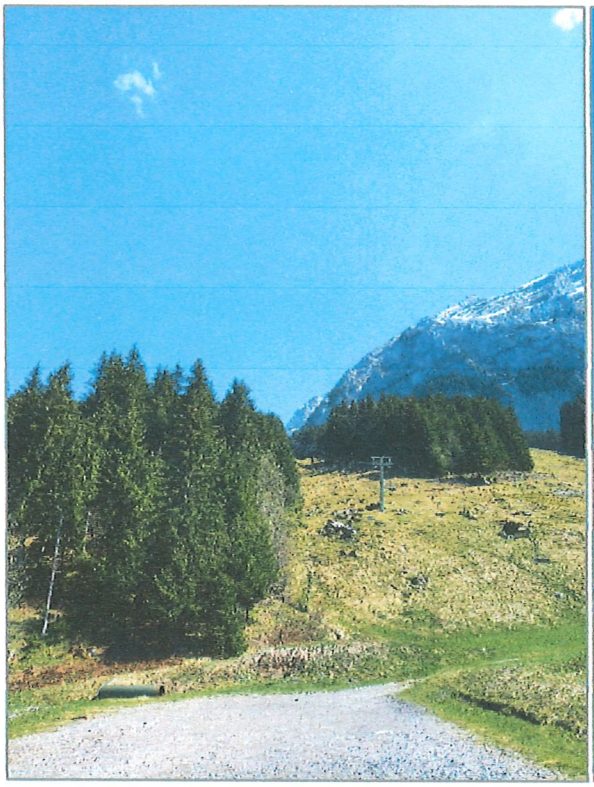

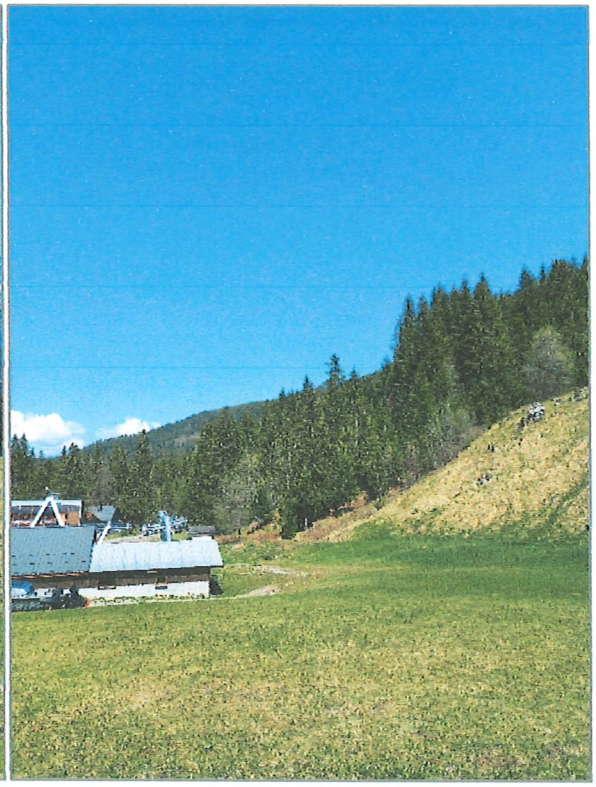
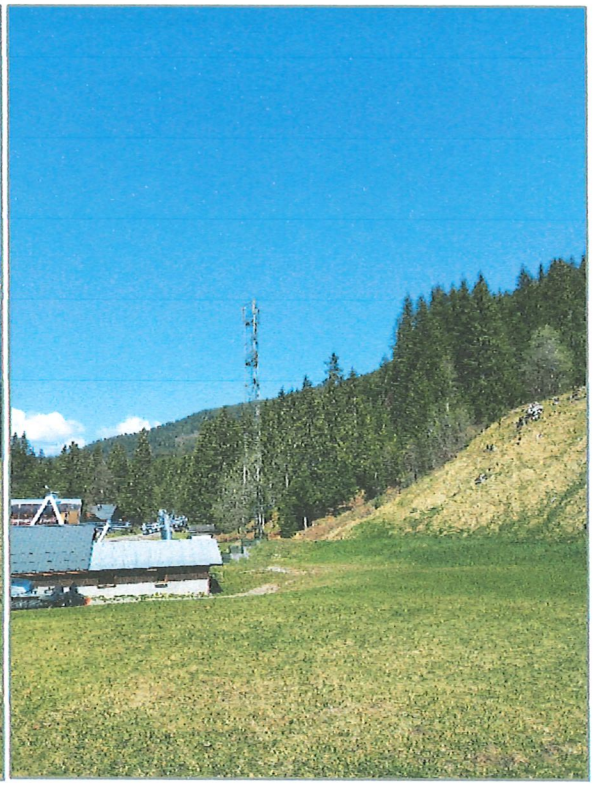
Photographies après travaux